

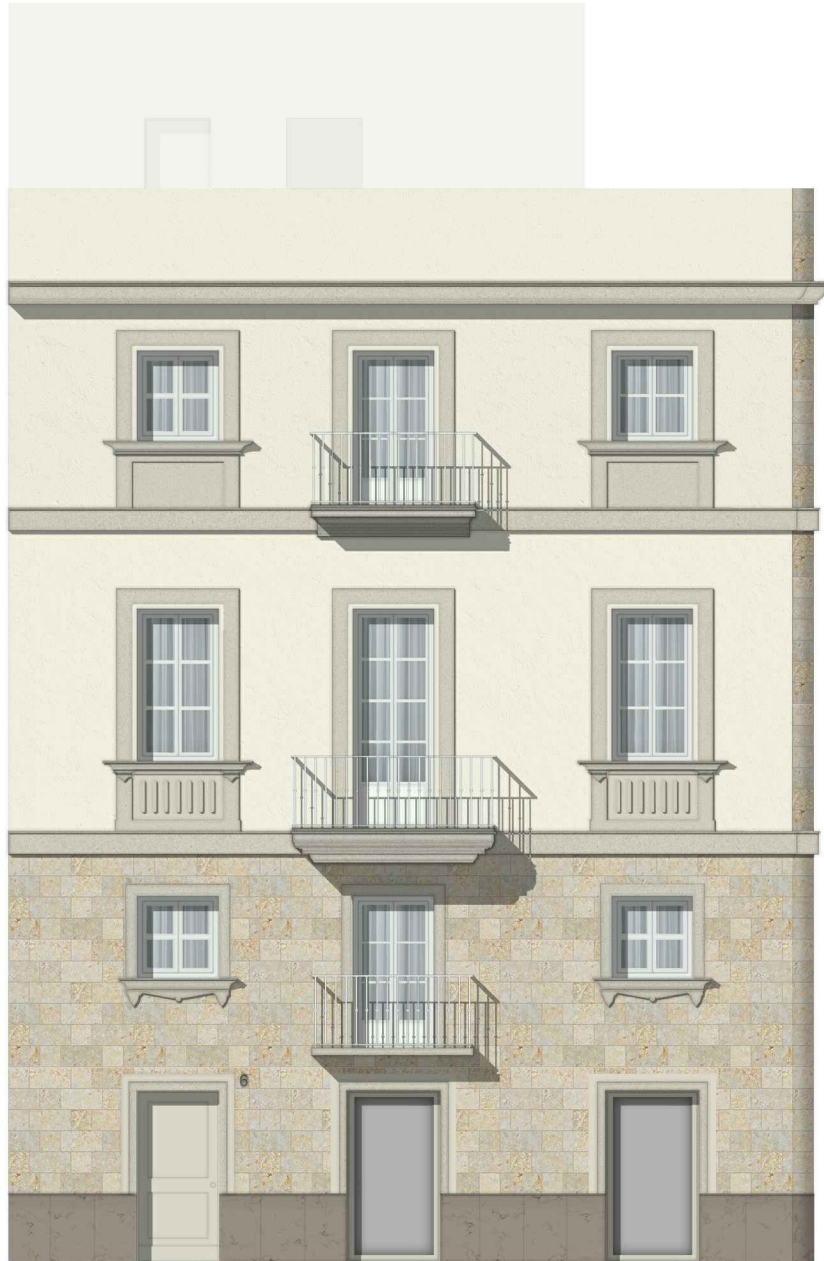

CRUZ 6

Viviendas en régimen de cooperativa

VIVIENDA 3. SEGUNDO A



Planta:	Segunda.
Fachada a:	Calle Cruz.
Superficie útil:	32,15 m².
Superficie construida:	39,52 m².
Precio (sin IVA):	155.000,00 €



CRUZ 6

Viviendas en régimen de cooperativa

VIVIENDA 3. SEGUNDO A



Planta:
Fachada a:

Segunda.
Plaza Cruz Verde.

VIVIENDA 3. SEGUNDO A

PLANTA SEGUNDA

E: 1/100

* NOTA: ESTOS PLANOS TIENEN CARÁCTER ORIENTATIVO Y ESTÁN SUJETOS A CAMBIOS O MODIFICACIONES DURANTE LA REDACCIÓN DEL PROYECTO DE EJECUCIÓN AL INCORPORAR INSTALACIONES Y ESTRUCTURA, POR LO QUE CARECEN DE VALOR CONTRACTUAL.

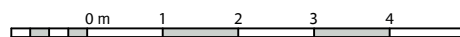
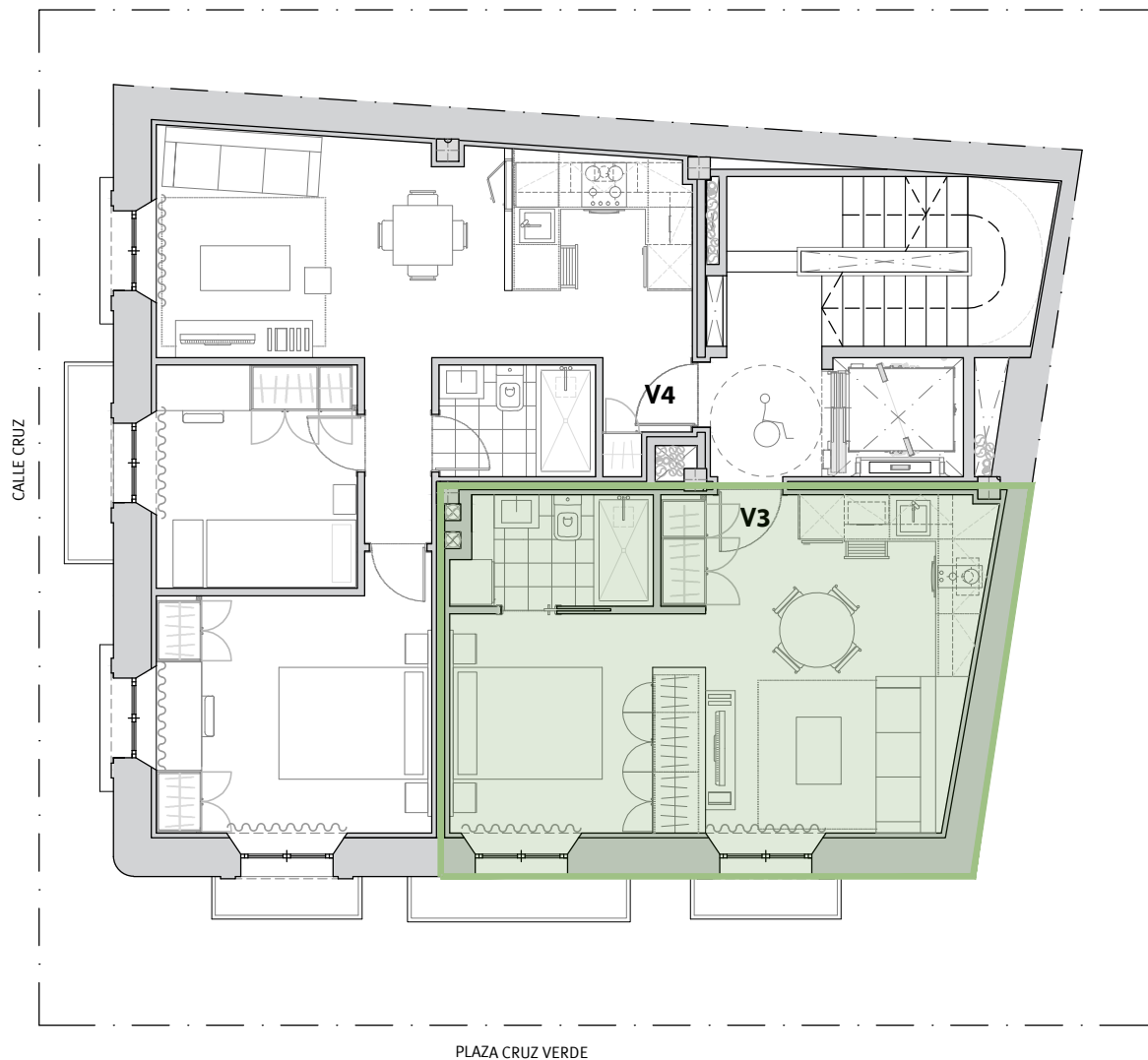

VIVIENDA 3. SEGUNDO A

ACOTADO

E: 1/75

* NOTA: ESTOS PLANOS TIENEN CARÁCTER ORIENTATIVO Y ESTÁN SUJETOS A CAMBIOS O MODIFICACIONES DURANTE LA REDACCIÓN DEL PROYECTO DE EJECUCIÓN AL INCORPORAR INSTALACIONES Y ESTRUCTURA, POR LO QUE CARECEN DE VALOR CONTRACTUAL.

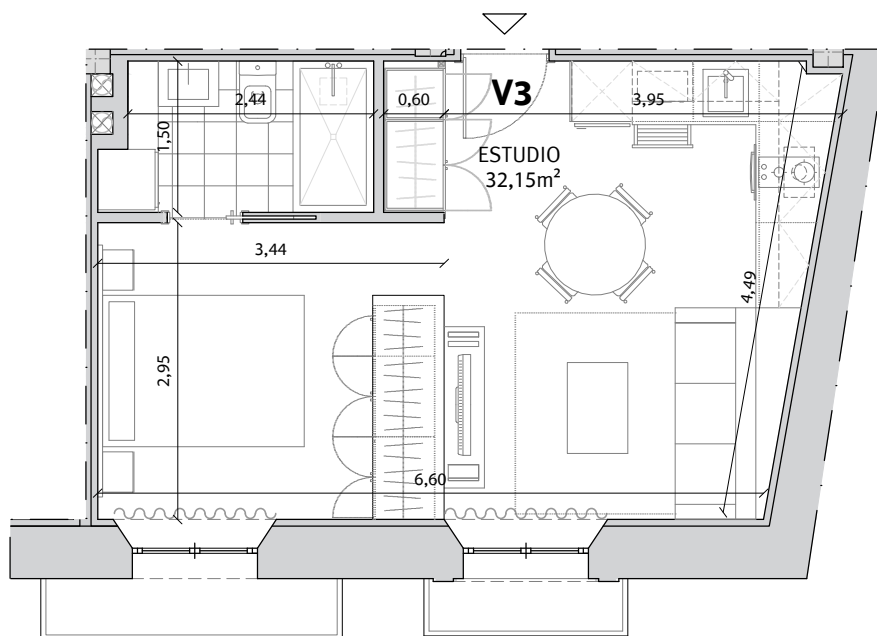

PLAZA CRUZ VERDE

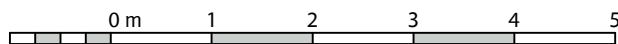

VIVIENDA 3. SEGUNDO A

INFOGRAFÍA

E: 1/75

* NOTA: ESTOS PLANOS TIENEN CARÁCTER ORIENTATIVO Y ESTÁN SUJETOS A CAMBIOS O MODIFICACIONES DURANTE LA REDACCIÓN DEL PROYECTO DE EJECUCIÓN AL INCORPORAR INSTALACIONES Y ESTRUCTURA, POR LO QUE CARECEN DE VALOR CONTRACTUAL.



PLAZA CRUZ VERDE

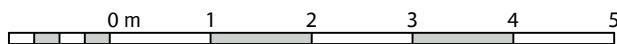



CRUZ 6

Viviendas en régimen de cooperativa

Promoción: CRUZ 6 S. Coop. And.
Inmueble a adjudicar: Vivienda 3 (2ªA)

I. PRECIO DEL INMUEBLE	TOTALES
1. Coste de Adjudicación:	
Precio del Inmueble	155.000,00 €
2. Impuestos:	
Impuesto sobre el Valor Añadido (10%)	15.500,00 €
Actos Jurídicos Documentados (1,2%)	1.860,00 €
3. Estimación del resto de gastos:	
Honorarios de Notaría(*)	542,50 €
Gastos Registro de la Propiedad (*)	387,50 €
Gastos de tramitación	150,00 €
Otros gastos	
COSTES TOTALES ESTIMADOS	173.440,00 €

II. FORMA DE PAGO	TOTALES
1. Al incorporarse a la Cooperativa	
Capital Social:	150,00 €
Entrada: 25% del precio total (IVA incluido)	42.625,00 €
2. Opciones de Pago	
Opción A: Plan de Pagos sin financiación	
Dieciocho cuotas mensuales de:	7.104,17 €
Gastos en escrituración: (*)	2.940,00 €
Opción B: Plan de pagos con financiación	
Dieciocho cuotas mensuales de:	331,53 €
Subrogación en escrituración:	121.907,50 €
Gastos en Escrituración: (*)	2.940,00 €
Gastos derivados de la subrogación: (*)	1.828,61 €

La información facilitada en el presente documento tiene carácter meramente informativo.
El plan de pagos calculado siempre estará supeditado a su aprobación por la Asamblea General.

*: Gastos estimados, sujetos a variaciones.