

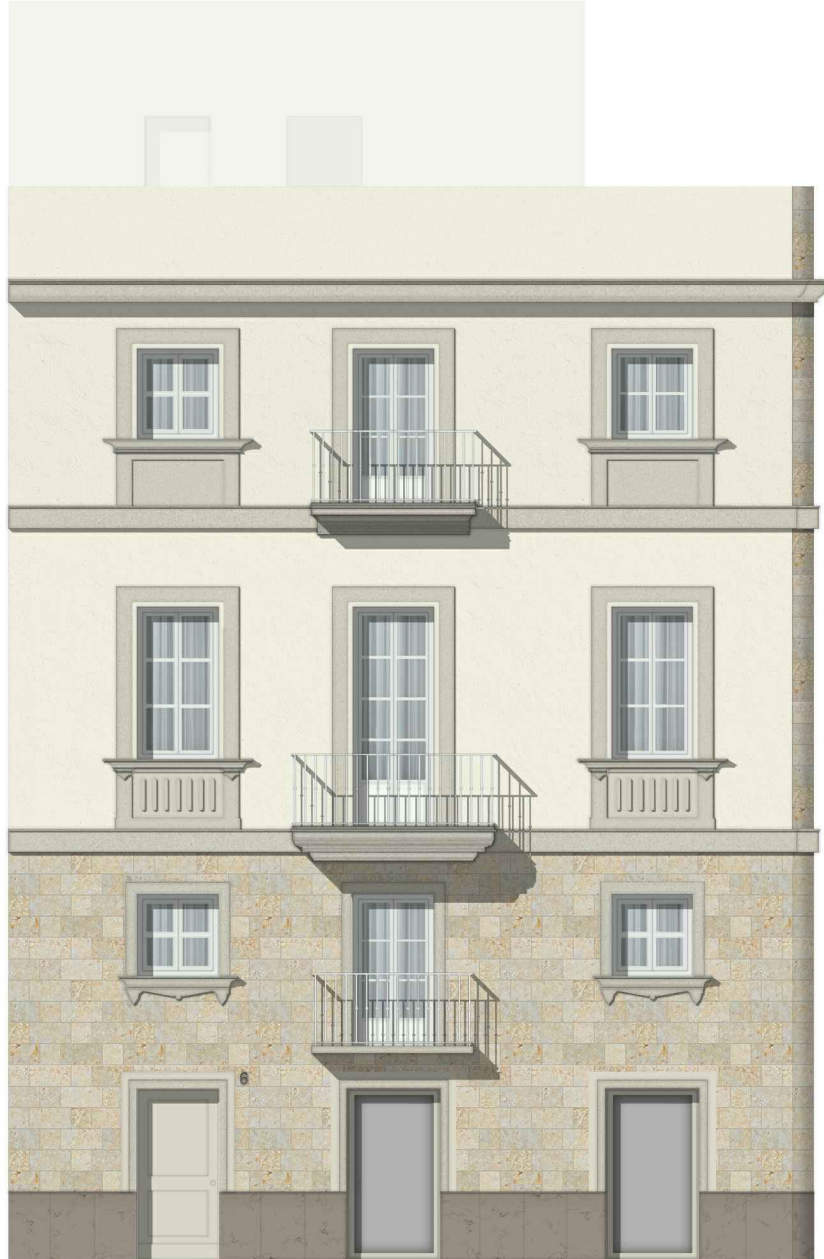

CRUZ 6

Viviendas en régimen de cooperativa

VIVIENDA 1. PRIMERO A



| | |
|------------------------|-----------------------------|
| Planta: | Primera. |
| Fachada a: | Calle Cruz. |
| Superficie útil: | 32,15 m². |
| Superficie construida: | 39,52 m². |
| Precio (sin IVA): | 155.000,00 € |



CRUZ 6

Viviendas en régimen de cooperativa

VIVIENDA 1. PRIMERO A



Planta:
Fachada a:

Primera.
Plaza Cruz Verde.

VIVIENDA 1. PRIMERO A

PLANTA PRIMERA

E: 1/100

* NOTA: ESTOS PLANOS TIENEN CARÁCTER ORIENTATIVO Y ESTÁN SUJETOS A CAMBIOS O MODIFICACIONES DURANTE LA REDACCIÓN DEL PROYECTO DE EJECUCIÓN AL INCORPORAR INSTALACIONES Y ESTRUCTURA, POR LO QUE CARECEN DE VALOR CONTRACTUAL.

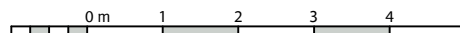
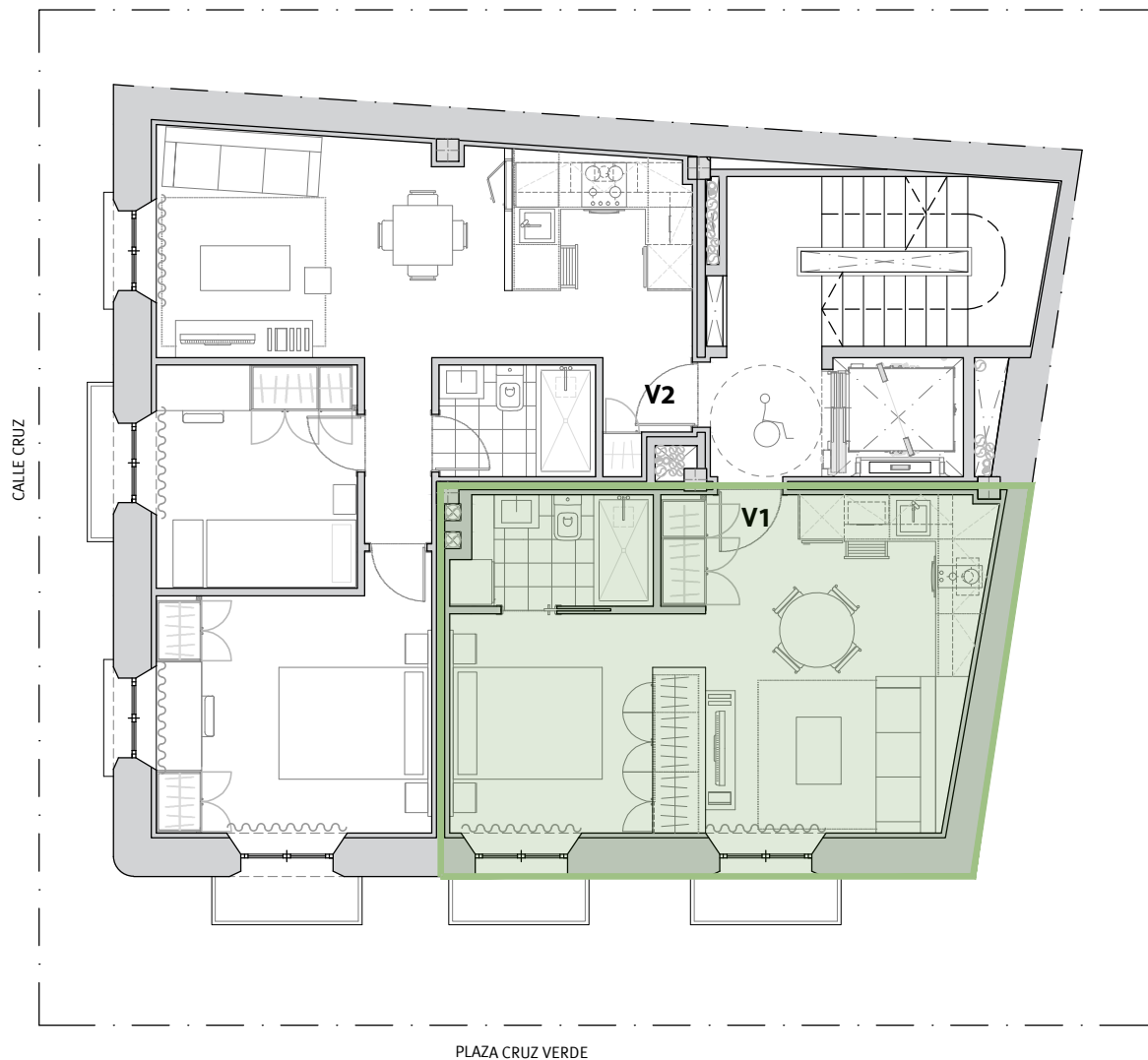

VIVIENDA 1. PRIMERO A

ACOTADO

E: 1/75

* NOTA: ESTOS PLANOS TIENEN CARÁCTER ORIENTATIVO Y ESTÁN SUJETOS A CAMBIOS O MODIFICACIONES DURANTE LA REDACCIÓN DEL PROYECTO DE EJECUCIÓN AL INCORPORAR INSTALACIONES Y ESTRUCTURA, POR LO QUE CARECEN DE VALOR CONTRACTUAL.

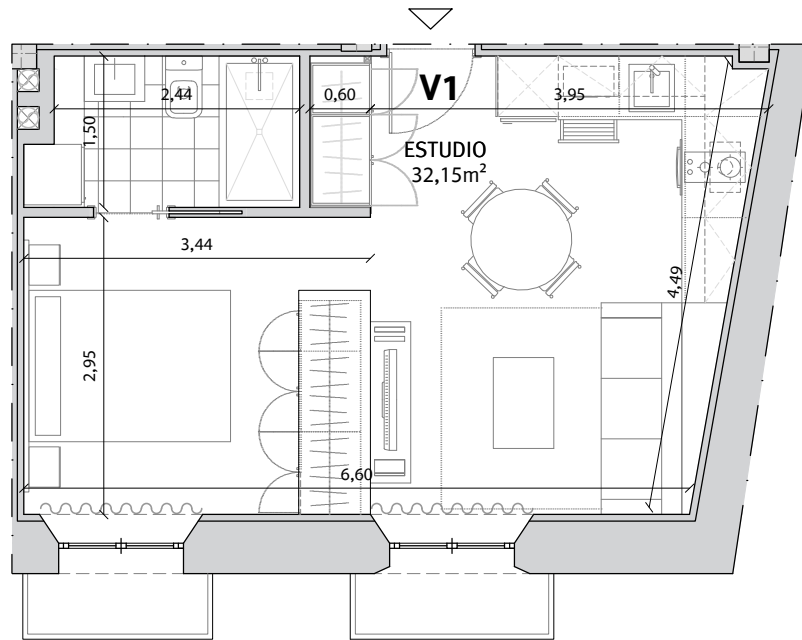

PLAZA CRUZ VERDE



VIVIENDA 1. PRIMERO A

INFOGRAFÍA

E: 1/75

* NOTA: ESTOS PLANOS TIENEN CARÁCTER ORIENTATIVO Y ESTÁN SUJETOS A CAMBIOS O MODIFICACIONES DURANTE LA REDACCIÓN DEL PROYECTO DE EJECUCIÓN AL INCORPORAR INSTALACIONES Y ESTRUCTURA, POR LO QUE CARECEN DE VALOR CONTRACTUAL.

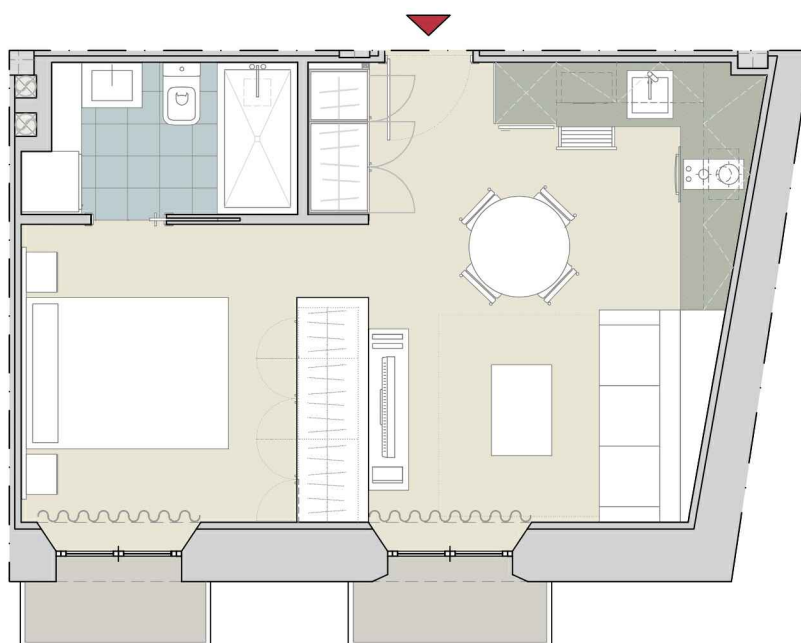

PLAZA CRUZ VERDE

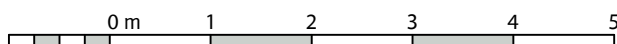



CRUZ 6

Viviendas en régimen de cooperativa

Promoción: CRUZ 6 S. Coop. And.
Inmueble a adjudicar: Vivienda 1 (1ªA)

| I. PRECIO DEL INMUEBLE | TOTALES |
|---|---------------------|
| 1. Coste de Adjudicación: | |
| Precio del Inmueble | 155.000,00 € |
| 2. Impuestos: | |
| Impuesto sobre el Valor Añadido (10%) | 15.500,00 € |
| Actos Jurídicos Documentados (1,2%) | 1.860,00 € |
| 3. Estimación del resto de gastos: | |
| Honorarios de Notaría(*) | 542,50 € |
| Gastos Registro de la Propiedad (*) | 387,50 € |
| Gastos de tramitación | 150,00 € |
| Otros gastos | |
| COSTES TOTALES ESTIMADOS | 173.440,00 € |

| II. FORMA DE PAGO | TOTALES |
|---|----------------|
| 1. Al incorporarse a la Cooperativa | |
| Capital Social: | 150,00 € |
| Entrada: 25% del precio total (IVA incluido) | 42.625,00 € |
| 2. Opciones de Pago | |
| Opción A: Plan de Pagos sin financiación | |
| Dieciocho cuotas mensuales de: | 7.104,17 € |
| Gastos en escrituración: (*) | 2.940,00 € |
| Opción B: Plan de pagos con financiación | |
| Dieciocho cuotas mensuales de: | 331,53 € |
| Subrogación en escrituración: | 121.907,50 € |
| Gastos en Escrituración: (*) | 2.940,00 € |
| Gastos derivados de la subrogación: (*) | 1.828,61 € |

La información facilitada en el presente documento tiene carácter meramente informativo.
El plan de pagos calculado siempre estará supeditado a su aprobación por la Asamblea General.

*: Gastos estimados, sujetos a variaciones.